



eEvolution-Konferenz Hildesheim



Zum fünften Mal fand am 24. und 25. Februar 2011 die eEvolution-Konferenz in Hildesheim statt. Auch in diesem Jahr nutzten wieder zahlreiche eEvolution-Anwender und –Interessenten die Gelegenheit, sich aus erster Hand über die Neuerungen zu informieren. Schon beinahe traditionell wurden auch in diesem Jahr in drei parallelen Vortragsreihen Neuigkeiten rund um das eEvolution-ERP-System präsentiert. Im Mittelpunkt standen in diesem Jahr vor allem Neuentwicklungen.

Zum einen wurde eine erste Fassung der neuen **.net-Version des eEvolution-/Syska-Rechnungswesen** präsentiert. Die Besucher konnten sich davon überzeugen dass die Migration der Module gut vorankommt: es wurde bereits eine lauffähige Version der 2012er-Version des Rechnungswesens gezeigt, deren Erscheinungsdatum für Dezember 2011 angepeilt ist.

Außerdem konnte man das Projekt „**eEvolution-Web-Frontend**“ bestaunen: ab der **Version 9** (aktuell verfügbar ist die Version 8.1) wird man eEvolution-Module - Dank einer neuen Technologie - über das Internet bedienen können. Dabei wird ein zentraler Applikationsserver aufgesetzt, der für die Kommunikation und Darstellung der Programm-Masken über das Internet sorgt. Die Lösung nimmt für sich in Anspruch erheblich schneller und auch kostengünstiger zu sein als vergleichbare Lösungen beispielsweise unter Verwendung von Citrix XenApp.

Zahlreiche weitere Vorträge beschäftigten sich mit aktuellen Themen und Produkten wie beispielsweise dem **Microsoft Sharepoint-Server** zur zentralen Dokumentenverwaltung, der **TIME-INFO Zeit- und Betriebsdatenverwaltung** für eEvolution, dem Einsatz von **RFID** in der eEvolution-Produktion, der Auftragsfassung für eEvolution mit **ExsoForm** etc.

Bei einer gelungenen Abendveranstaltung am Donnerstag wurden die Preise für die besten Verbesserungsvorschläge aus dem Anwenderkreis für eEvolution vergeben. nGroup-Geschäftsführer Frank Wuttke versprach die Einrichtung eines **eEvolution-Anwenderbeirates**, der zukünftig die zahlreichen eingehenden Verbesserungsvorschläge priorisieren soll, damit wir das Ohr noch näher am Anwender haben.

Die eEvolution-Konferenz findet jeweils eine Woche vor der CeBit statt und wir würden uns freuen, auch im nächsten Jahr wieder viele unserer Kunden dort begrüßen zu dürfen.

ExsoForm belegt zweiten Platz beim Mittelstands-Innovationswettbewerb



Das war schon eine **Überraschung**: wir hatten unsere gerade fertig gestellte **ExsoForm**-Software ohne große Hoffnungen beim **IT-Innovationswettbewerb der Initiative Mittelstand** angemeldet. Am 23.02.2011 kam dann die Information, dass die Software zum engen Kreis der nominierten Lösungen gehöre. Insgesamt hatten sich **über 2.000 Software-Anbieter in 35 Kategorien** beworben, jeweils 3 Lösungen pro Kategorie waren nominiert. Für den Sieg hat es leider nicht gereicht, aber wir sind auch auf den zweiten Platz sehr stolz.

ExsoForm ist eine **Software zur Erstellung und Verwaltung interaktiver Formulare**. Daten können mit dem kostenlosen ExsoForm-Editor erfasst werden, zum Design der Formulare gibt es den ExsoForm-Designer (EUR 289,00 zzgl. MwSt. = EUR 343,91 incl. MwSt.).

ExsoForm eignet sich für vielfältige Aufgaben, die bislang mit Papier gelöst werden: **Rapportscheine, Buchungsbelege, Lagerentnahme** und **–retourenscheine** aber auch **Arbeits-scheine** und **Werkzeug-Wartungsscheine** in der Fertigung oder **ganze Aufträge**, die dann in ein ERP-System eingestellt werden können.



NewsLetter März 2011

Das Wichtigste kurz.

Durch die Anbindung beliebiger Softwaresysteme über Datenbank-Verbindungen oder Webservices können Formulareingaben validiert werden und Datensätze – zum Beispiel Artikeldaten – aus ERP-Systemen gesucht und eingefügt werden.

Mit ExsoForm lassen sich auch Workflow-Szenarien abbilden: verschiedene Versionen eines Dokumentes können mit elektronischer Signatur versehen und innerhalb eines Dokumentes vorgehalten werden. So sind Entscheidungswege – beispielsweise mit Stellungnahme einer anderen Abteilung – ohne weiteres möglich. Für komplexere Workflow-Szenarien gibt es den **ExsoFlow**-Server, der die Integration verschiedener Softwaresysteme sowie die Abbildung komplexer Workflow-Anforderungen ermöglicht.

Am 4. Mai 2011 können Sie sich von 10:00 Uhr – 14:00 Uhr einen eigenen Eindruck von den Fähigkeiten von ExsoForm machen: wir laden Sie zu einer kostenfreien Informationsveranstaltung in unsere Räume ein!

Neue Rechnungswesen-Version für ELSTER ab 01.04.2011 erforderlich

Beachten Sie bitte, dass das **Datenformat für die ELSTER-Übertragung** der Umsatzsteuer-Voranmeldung sich **ab dem 01.04.2011 erneut ändert**. Die erforderliche Version des Syska- bzw. eEvolution-Rechnungswesen ist 7.100.260. Wenn Sie Umsatzsteuer-Meldungen mit dem Syska-/eEvolution-ELSTER-Modul aus der Finanzbuchhaltung vornehmen bitten wir Sie, zu prüfen, ob Sie diese Version bereits eingerichtet haben. Wir senden allen Kunden mit Wartungsvertrag Ihnen gern die aktuelle Version auf Datenträger zu oder geben Ihnen Zugangsdaten zu unserem Internet-Download-Server!

EXSO. bietet jetzt auch Microsoft Dynamics CRM an

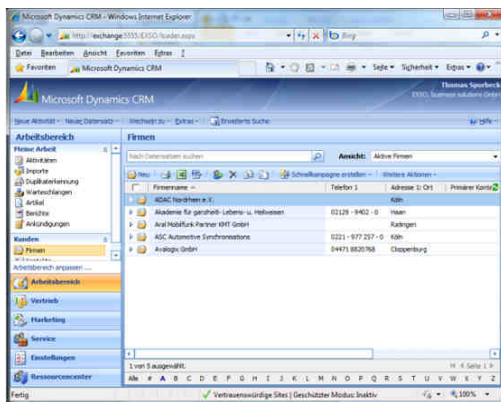

Aufgrund vieler Nachfragen nach CRM-Lösungen haben wir uns bereits im letzten Jahr entschlossen, das CRM-System **Microsoft Dynamics CRM** aktiv zu vermarkten. Das Microsoft-System hat eine **hochmoderne Basis** und bietet vielfältigste Anpassungsmöglichkeiten. Besonders hervorzuheben ist die Möglichkeit, „offline“ – beispielsweise auf einem Notebook – zu arbeiten und die Daten dann mit dem Zentralserver zu synchronisieren. Aber auch sonst bietet das System vieles, das vergleichbare Mitbewerber nicht bieten: weitgehend freie Gestaltung der Formulare und Workflows, Anpassung der Daten-Typen (Entitäten) auf die Anforderungen des Anwenderunternehmens hin, Einsatzfähigkeit auch in

Unternehmensgruppen mit Unternehmenseinheiten und Teams (mit individueller Rechtevergabe) etc.

Wir freuen uns, dass es aufgrund der Flexibilität des Microsoft Dynamics CRM möglich ist, auch ExsoForm-Formulare in das CRM-System zu integrieren.

EXSO. business solutions GmbH bietet für Microsoft Dynamics CRM „**Full Service**“ von der Planung über die Installation, Datenübernahmen, Schnittstellenprogrammierung, Anpassung, Schulung bis hin zum Unterhalt im laufenden Betrieb.

Für Kunden die unser ERP-System eEvolution einsetzen gibt es eine besonders preisgünstige Version mit Schnittstelle zu Kunden und Artikeln!